

MODULARIO  
F. - rig. rend. - 497



MINISTERO DELLE FINANZE  
DIREZIONE GENERALE DEL CATASTO E DEI SERVIZI TECNICI ERARIALI  
**NUOVO CATASTO EDILIZIO URBANO**

Lire  
100

(R. DECRETO-LEGGE 13 APRILE 1989, n. 652)

Planimetria dell'immobile situato nel Comune di **MASSA** Via **MATTEI**  
Ditta **SOC. COSTIL S.R.L. VIA OLIVETI, 40**  
Allegata alla dichiarazione presentata all'Ufficio Tecnico Erariale di **MASSA-CARRARA**

91

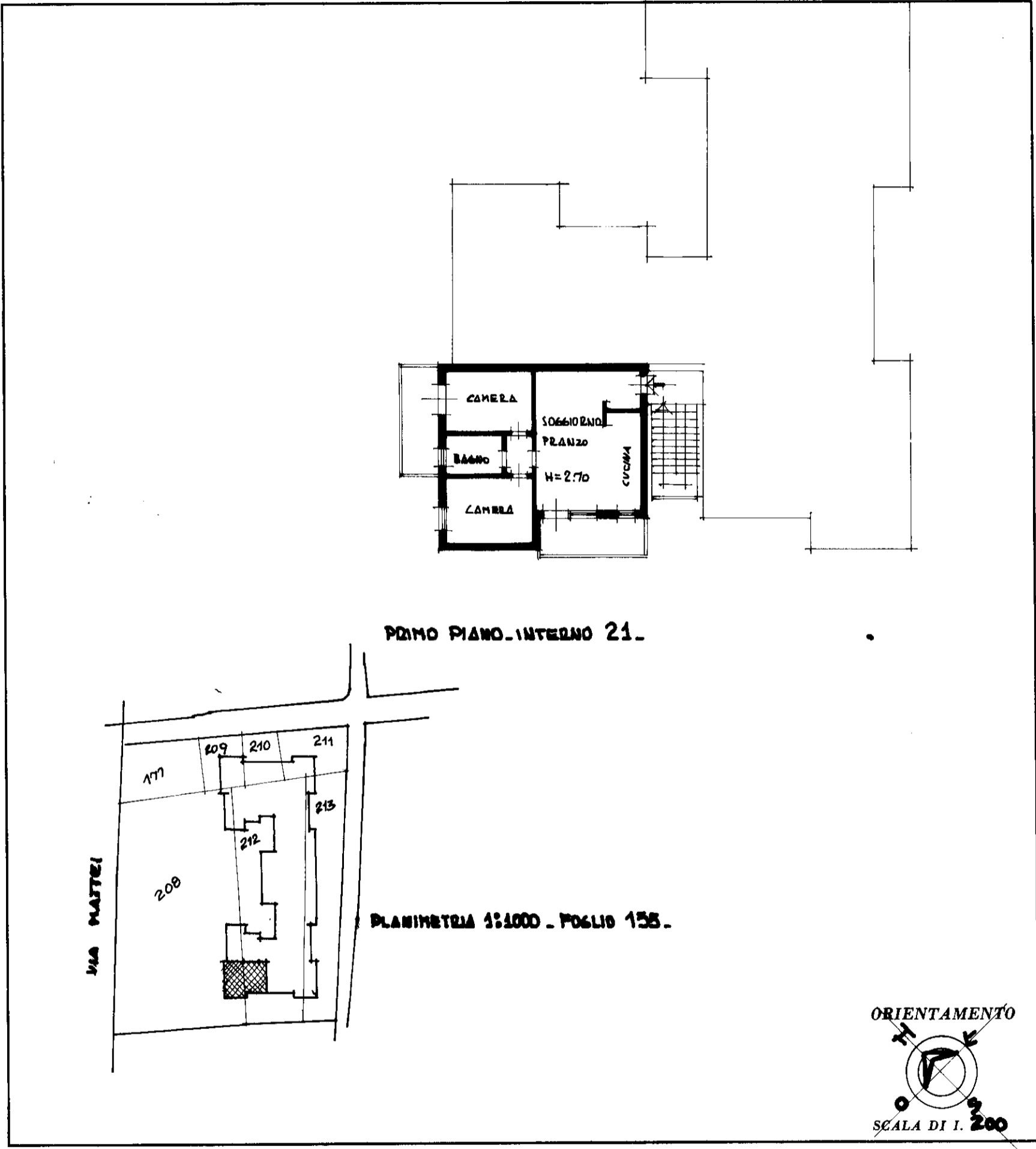

PRIMO PIANO - INTERNO 21.

PLANIMETRIA 1:1000 - FOGLIO 135.



SPAZIO RISERVATO PER LE ANNOTAZIONI D'UFFICIO

DATA 4 MAR 1985  
PROT. N° 717

*[Handwritten signature]*

Compilata dal **GEOM. EMO CONTI**  
(Titolo, nome e cognome del tecnico)  
Iscritto all'Albo de **GEOM.**  
della Provincia di **MASSA-CARRARA**  
DATA 8/5/1985  
Firma: *[Handwritten signature]*